



dolceSTONE

Proyectos de interiorismo y soluciones para fachada



DOLCESTONE es una empresa especializada en sistemas de fachadas ventiladas (piedra natural, cerámicas y terracotas) y elaboración de proyectos de interiorismo.

Contamos con personal técnico especializado para realizar los proyectos más innovadores ofreciendo un servicio integral.

Poseemos capacidad técnica multidisciplinar que permite abordar cualquier tipo de proyecto con el máximo de garantías.

Por todo esto, nuestra empresa está siempre en los proyectos más importantes.

Spa Bodega Marques de Riscal, Elciego.



dolceSTONE

Proyectos de interiorismo y soluciones para fachada

Nuestros clientes

Dragados.
Promotora Vizcaína.
Vizcaína de Edificaciones.
Opakua.
Balzola.
Begar Construcciones y Contratas.
Fonorte.
Amenábar.
Sacyr.
Bruesa.
Urbasko.
Construcciones Vicente Ugarte.
Quimasa.
Contratas Elorri.
Construcciones Castellano.
Construcciones Aitz.
Ganalto.
Construcciones Badaia.
Neoser.
Construcciones Albatros.
Antia Construcciones.
OHL.
Ferrovia.
Construcciones Solduero.
Ingeniería Idom.
Ingeniería Lantec.





Dolcestone

experiencia y saber hacer

Contamos con amplia experiencia en proyectos de gran relevancia:

Cadena de Hoteles Silken.

Cadena de Hoteles ABBA.

Hotel Puerta de América, Madrid.

Gran Hotel Domine, Bilbao.

Gran Hotel Lakua, Vitoria-Gasteiz.

Hotel ABBA, Burgos.

Hotel Zenit, Bilbao.

Hotel Jardines de Uleta, Vitoria-Gasteiz.

Hotel Silken Puerta de Valencia, Valencia.

ABBA Granada Hotel.

Hotel Villa de Laguardia Wine Oil Spa.

Balneario Hotel Marques de Riscal,
Elciego, Álava.

Hotel Martha's, Palma de Mallorca.



dolceSTONE



Gerencia



Dep. Administración

Dep. Técnico

Dep. Calidad

Dep. Logística

Dep. Marketing



Técnico cial

Interioristas

Ingeniero técnico

División montaje

Organigrama de la empresa

Gerencia: arquitecto superior.

Departamento de administración.

Director financiero:

Gestión y optimización de compras.
Responsable de aprovisionamientos.
Búsqueda de proveedores alternativos o nuevos proveedores.
Gestión de aprovisionamientos y stock.
Contabilidad general.
Responsable de cobros y pagos.

Departamento técnico.

Ingeniero superior y arquitecto técnico:

Responsable del seguimiento de obras.
Responsable de las mediciones de obras.
Responsable de la consecución final de la obra.
Responsable del seguimiento personal de la obra.

Responsable técnico comercial:

Responsable de la captación de clientes.
Responsable del seguimiento, satisfacción y relación con el cliente.

Ingeniero técnico:

Desarrollo del I+ D de la empresa.
Desarrollo del proyecto en 2D y 3D.
Desarrollo de realidad virtual.
Manejo de herramientas informáticas como Catia, Unigraphics y Solid Edge.
Programas de Autodesk como Autocad y Revit.

División de montaje:

Responsable de montaje y un equipo especialista en:
Fachada.
Suelo y aplacados.
Escaleras.
Cantería.

Departamento de calidad.

Licenciado en empresariales:

Control de canteras y control de rangos de la piedra.
Control de elaboración de materiales.
Control de calidad de proveedores.
Seguimiento de la calidad de las obras.
Responsable del cumplimiento de los certificados Applus y Ensatec.
Responsable de la formación de la empresa.
Responsable de riesgos laborales.
Responsable de los procedimientos internos.

Departamento logística.

Licenciado en empresariales:

Control y seguimiento del stock y almacén.
Optimización de paletización y embalaje.
Responsable del registro de entradas y salidas de mercancía.
Responsable del control de entregas a clientes y seguimiento del producto.
Control de existencias.
Optimización de los recursos de transporte interno y externo.

Departamento de marketing y promoción.

Licenciado en administración de empresas y marketing:

Promoción de productos técnicos a arquitectos e ingenieros.
Realización de catálogos corporativos y acciones de comunicación.

Soluciones para fachadas ventiladas

1



GH Domine, Bilbao



Hotel Silken, Burgos

Dolcestone cuenta con equipos especializados que siguen el proyecto diseñado en origen y dispone de diferentes sistemas estructurales para la colocación de fachada ventilada.

AC-10

> Sistema estructural
DOLCESTONE AC-10



Sistema de colocación en acero adecuado para fachadas con revestimiento en piedra con limitaciones.

AC-20

> Sistema estructural
DOLCESTONE AC-20



La sujeción de la piedra se hace mediante ranura, permitiendo disminuir la repercusión por m² de anclaje de bulón.

AC-30

> Sistema estructural
DOLCESTONE AC-30



Los perfiles se regulan mediante unas escuadras que disponen de un agujero coliso para absorber las variaciones de plomada. Sistema idóneo cuando el anclaje requiere realizarse a matajuntas o con decalaje.

> Sistema estructural
DOLCESTONE H-10

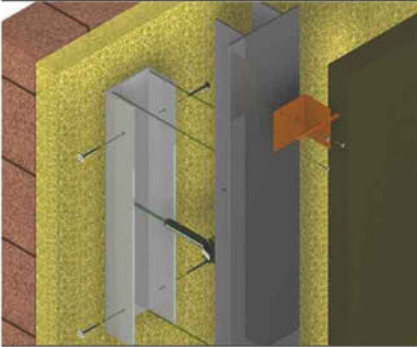

Permite anclar por 4 puntos la placa de la fachada tanto vertical como horizontalmente, consiguiendo repartir las cargas por forjados realizados en aluminio y anclajes en acero.

H-10

> Sistema estructural
DOLCESTONE H-20

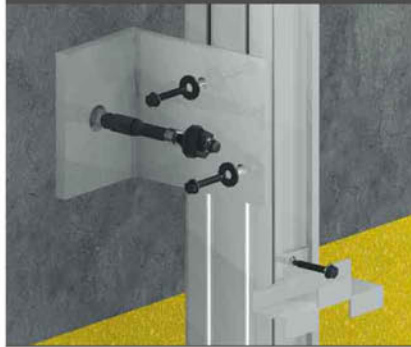

Sistema idóneo para materiales que no se pueden taladrar por exfoliación y que necesitan fijarse con ranura. Permite un reparto de cargas equilibrado.

H-20

> Sistema estructural
DOLCESTONE H-30



El perfil se coloca de manera horizontal quedando la pieza apoyada en su totalidad. Es idóneo para proyectos de gran formato.

H-30



Somos especialistas en el suministro y colocación de piedra natural, madera, cerámica y Krion en cualquier estancia del hotel.

3

Hall y entradas

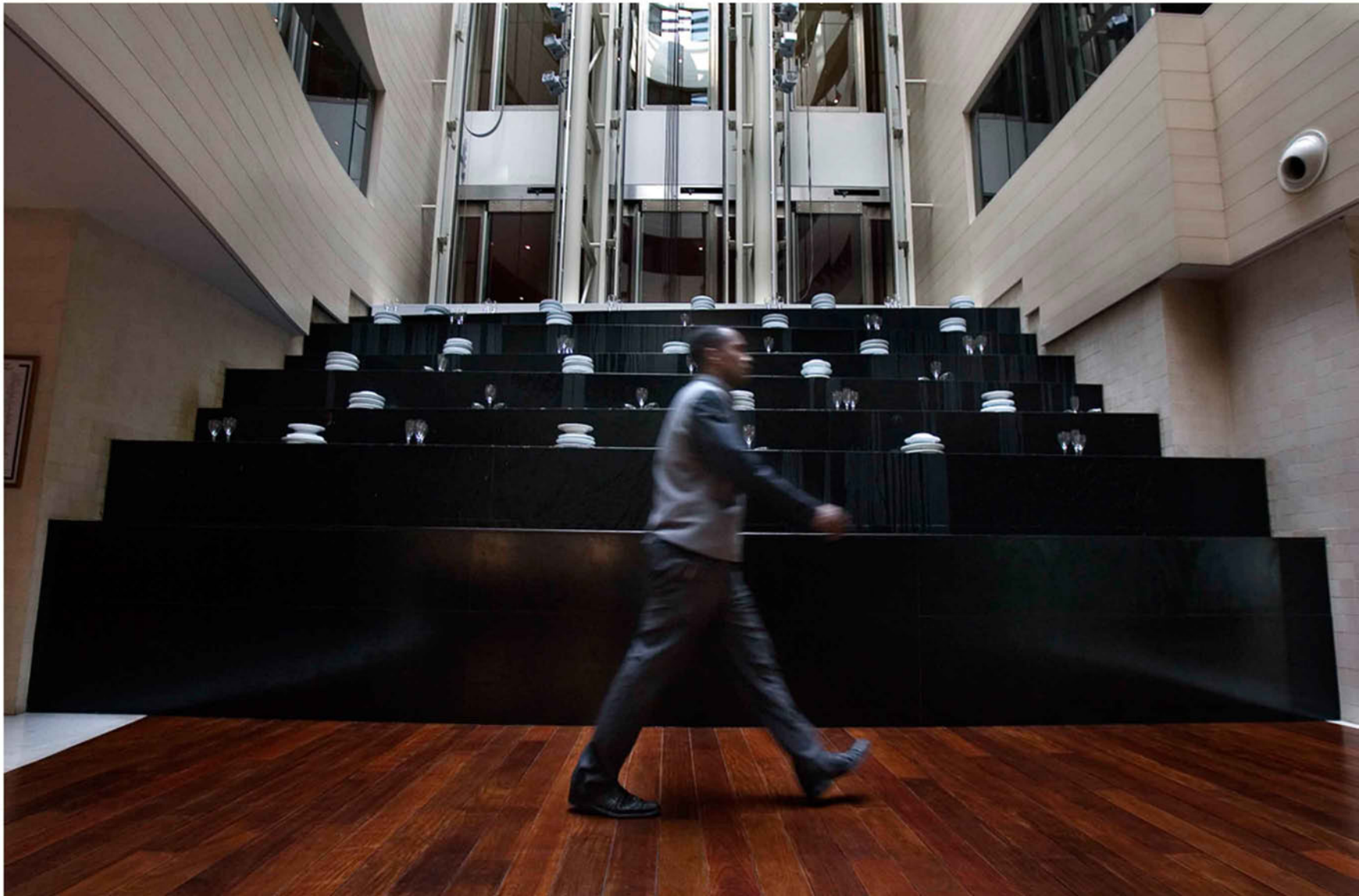

Proyectos de gran calidad



Proyectos innovadores

5



Hotel Puerta de América, Madrid

6

Baños de diseño



Hotel ABBA Huesca

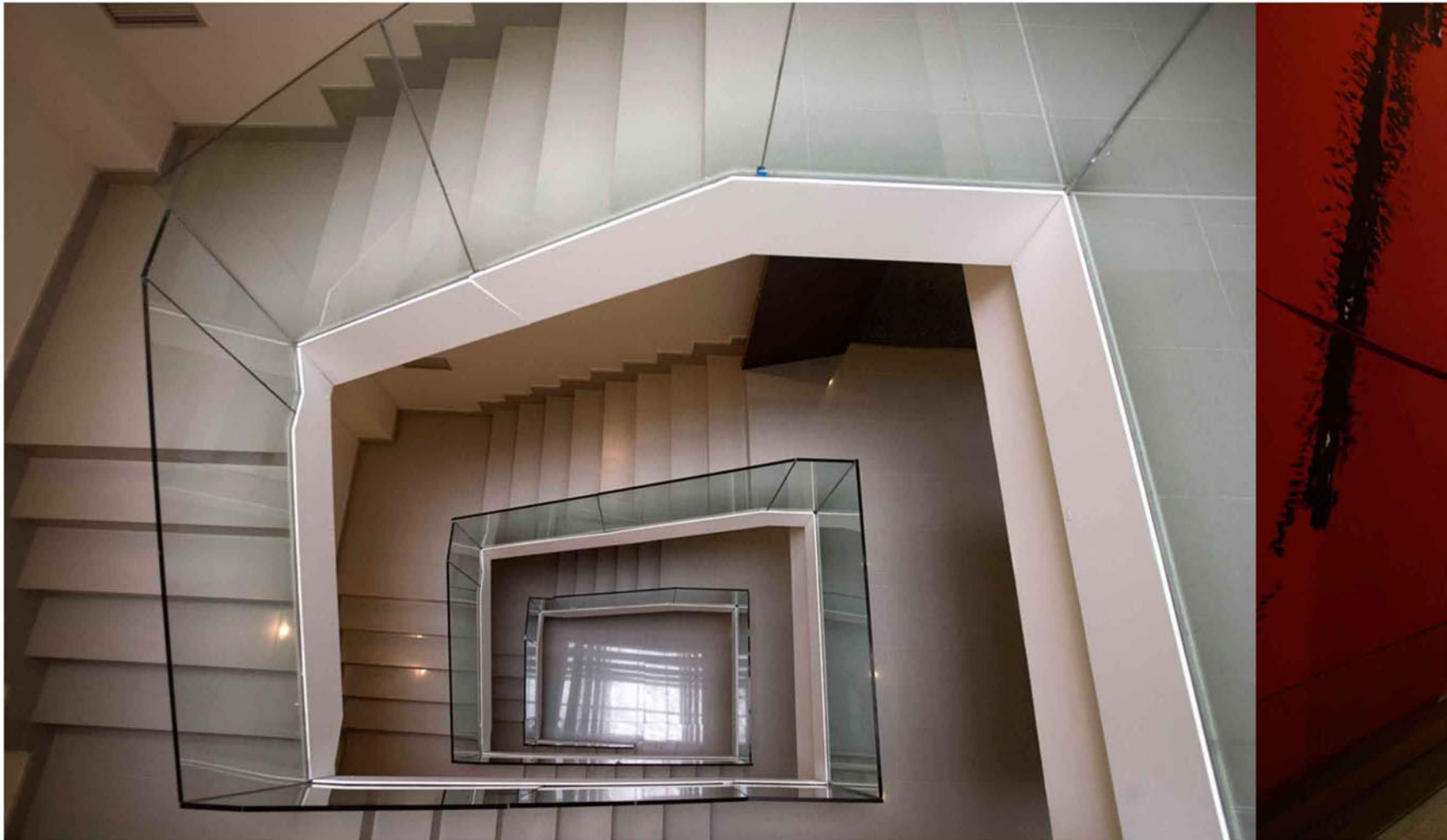

8

Materiales naturales



GH Lakua, Vitoria-Gasteiz

9 Lo natural es bello

Restaurante Ikea, Vitoria





Hotel Jardines de Uleta, Vitoria





Hotel Jardines de Uleta, Vitoria





Sede Euskaltel, Parque tecnológico de Zamudio

Fachada ventilada

15

Torres Isozaki Atea, Bilbao





Residencial Electra, Logroño

Una gran exposición donde ver materiales

16





Zona de spa, sauna e hidromasaje

12.000 m² de exposición y 10.000 m² de almacén de 10 metros de altura

Dolcestone, garantía total

Dolcestone cumple todos los controles de calidad requeridos para la ejecución de sus obras teniendo contratado en todo momento el proceso de construcción con Applus.

Applus nos garantiza el proyecto y estudios técnicos geológicos con certificación integral de los productos utilizados (marcado CE y Certificación A+ de productos).

Dolcestone para ofrecer una garantía total dispone de certificados y ensayos de homologación realizados por Ensatec.

Applus⁺

Ensatec

dolceSTONE

Tel. 902 363 725
www.dolcestone.com